

KLINIČKI PUT

RESPIRATORNI DISTRES SINDROM

Ime (ime oca) i prezime pacijenta		Bolnički broj
Datum rođenja:		Tel:
JMBG:	Spol M <input type="checkbox"/> Ž <input type="checkbox"/>	E-mail:
Članovi porodice:		
Tel:		

Datum i vrijeme prijema:	Alergije

Uputstvo za popunu obrasca – kliničkog puta / opis kliničkog puta

Svi članovi osoblja dužni su upisati ime, prezime i potpisati se na označenom mjestu, po okoncanju aktivnosti za koju su zaduženi. Pored izvršene aktivnosti stavlja se kvacica kao dokaz ili zaokružuje odgovor Da ili Ne. Na nekim mestima potrebno je upisati podatak.

Vrijeme obavljanja aktivnosti se upisuje samo ukoliko se ocijeni da je od značaja da se aktivnosti obave u određeno vrijeme ili u određenim intervalima.

Klinički put se u okviru mogućnosti oslanja na kliničke dokaze. Gdje oni ne postoje, on se oslanja na najbolju kliničku praksu. Unatoč tome klinički put je uputstvo i nije nepromjenljiv. Odstupanje se definiše kao skretanje sa kliničkog puta koje treba razmotriti na narednom sastanku zato što može dovesti do izmjene kliničkog puta ili se od člana tima može zahtijevati da promijeni svoj način rada. Odstupanja treba da su predmet periodicne evaluacije tima. Značajno odstupanje se obavezno upisuje u obrazac. Unosi se datum i vrijeme odstupanja i upiše napomena, zašto je došlo do odstupanja. U zavisnosti od prirode odstupanja upisuje se i završetak.

Kod svakog pregleda ispunjavaju se sve kolone anamneze i fizikalnog pregleda.

Respiratorni distress sindrom

Respiratorni distress sindrom definiše se kao nemogućnost novorođenčeta da prilikom disanja na sobnom zraku održava parcijalni pritisak kisika $> 6,6\text{kPa}$, uz radiološki verificiran distress. (Definicija prema Vermont-Oxford Neonatal Network).

Svi članovi osoblja dužni su upisati ime, prezime i potpisati se na označenom mjestu, po okončanju aktivnosti za koju su zaduženi. Pored izvršene aktivnosti stavlja se kvacica kao dokaz ili zaokružuje odgovor Da ili Ne. Na nekim mjestima potrebno je upisati podatak. Vrijeme obavljanja aktivnosti se upisuje samo ukoliko se ocijeni da je od značaja da se aktivnosti obave u određeno vrijeme ili u određenim intervalima. Klinički put se u okviru mogućnosti

Ime i prezime pacijenta _____

oslanja na kliničke dokaze. Gdje oni ne postoje, on se oslanja na najbolju kliničku praksu. Unatoč tome klinički put je uputstvo i nije nepromjenljiv. Odstupanje se definiše kao skretanje sa kliničkog puta koje treba razmotriti na narednom sastanku zato što može dovesti do izmjene kliničkog puta ili se od člana tima može zahtijevati da promijeni svoj način rada. Odstupanja treba da su predmet periodične evaluacije tima. Značajno odstupanje se obavezno upisuje u obrazac. Unosi se datum i vrijeme odstupanja i upiše napomena, zašto je došlo do odstupanja. U zavisnosti od prirode odstupanja upisuje se i završetak. Kod svakog pregleda ispunjavaju se sve kolone anamneze i fizikalnog pregleda.

Skraćenice upotrijebljene u kliničkom putu

RDS	Respiratorni distress sindrom		
MV	Mehanička ventilacija		
NCPAP	Ventilacija kontinuiranim pozitivnim pritiskom preko nazalnih nastavaka		
NG	Gestacijske nedjelje		

Osoblje/Učesnici u kliničkom putu

IME I PREZIME	POZICIJA	DATUM	TELEFON	POTPIS I INICIJALI
1.				
2.				
3.				
4.				
5.				
6.				
7.				
8.				
9.				
10.				
11.				
12.				

Ime i prezime pacijenta _____

Algoritam kliničkog puta

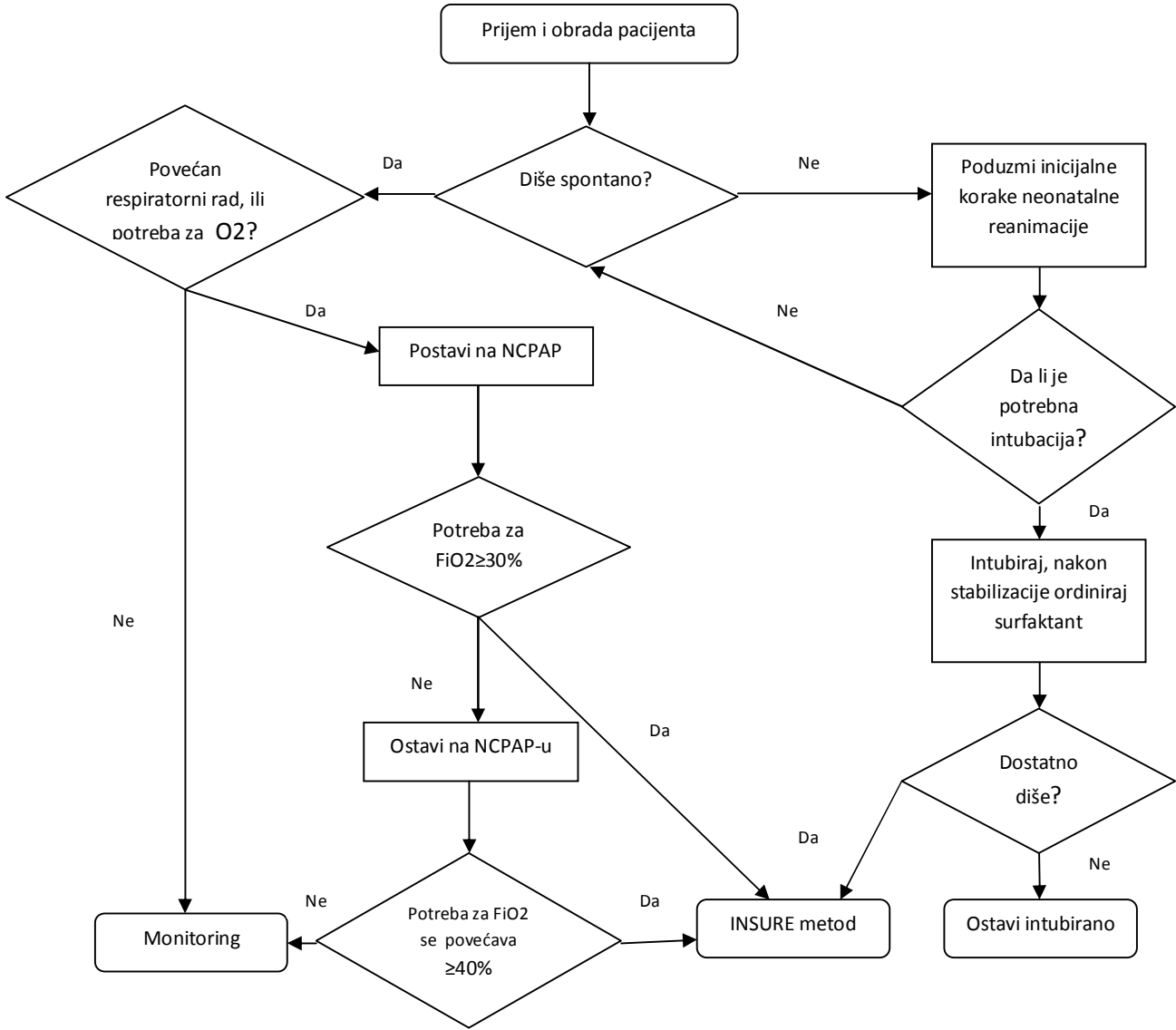

Ime i prezime pacijenta _____

Klinički put **RESPIRATORNI DISTRES SINDROM**

Kliničke aktivnosti		Datum i sat prijema		Institucija gdje je dijete rođeno				
Anamneza	Novorođenče			Majka				
Porođajna masa				Dob majke				
Gestacijska dob				KG i Rh faktor				
Način poroda	prirodni		sc		Broj prethodnih trudnoća			
	Glavom	karlični						
Apgar score	1min		5min		Spontani abortusi i mrtvorodenost			
Detalji provedene reanimacije	Intubacija	Vent.	O ₂	Adrenalin	Pušenje u trudnoći	da	ne	
Lijekovi	K-vitamin	Drugo			Ruptura plodovih ovoja >12 sati	da	ne	
Podaci o vitalnim parametrima	P	Sat O ₂	ABS	ŠUK	Izgled plodove vode	bistra		
						mliječna		
	mekonijalna							
	fetidna							
					Deksametazon	da	ne	
					Broj doza	Vrijeme		
Krv uzeta za KG i Rh	da	ne			Tok trudnoće	Krvarenje	EPH gestoza	Drugo
Razlozi za premještaj				Zdravlje majke		Dijabetes	Drugo	
				Lijekovi				

Klinička procjena na prijemu:	Upisati		
Fizikalni pregled			
Monitoring vitalnih funkcija; Na prijemu i kontinuirano	P	Sat O ₂	TA

Laboratorijske pretrage: Gasne analize svakodnevno dok je na respiratornoj podršci	ABS	
Druge analize po potrebi	KKS	
	DKS	
	ŠUK	
	Hemokultura	
	Drugo po potrebi	

Radiološke pretrage: Na prijemu i u slučaju komplikacija	RTG grudnog koša	
--------------------------------------------------------------------	------------------	--

Dijagnoza	
------------------	--

Terapija (dani)	Mehanička ventilacija		NCPAP/Biphasic	O ₂	
	Konvencionalna	HFO		Dir.	Ind.
Lijekovi	Vrsta				
	doza	trajanje	Ponovljena kura	doza	trajanje
1.					
2.					
3.					
4.					
5.					

Edukacija	
Usmena uputstva	
Pisana uputstva	Preporuke iz otpusnog pisma

Ime i prezime pacijenta _____

Odjeljak za navođenje odstupanja od kliničkog puta

--

Postignuti ciljevi

Komentar

Potpis ljekara i med. sestre	Med. tehničar/sestra	Ljekar