

KLINIČKI PUT

AKUTNI TRATMAN ŠAKE NA BAZI VANJSKOG PACIJENTA

Ime (ime oca) i prezime pacijenta		Bolnički broj
Datum rođenja:		Tel:
JMBG:	Spol M <input type="checkbox"/> Ž <input type="checkbox"/>	E-mail:
Članovi porodice:		
Tel:		

Datum i vrijeme prijema:	Alergije

Uputstvo za popunu obrasca – kliničkog puta / opis kliničkog puta

Svi članovi osoblja dužni su upisati ime, prezime i potpisati se na oznacenom mjestu, po okoncanju aktivnosti za koju su zaduženi. Pored izvršene aktivnosti stavlja se kvacica kao dokaz ili zaokružuje odgovor Da ili Ne. Na nekim mestima potrebno je upisati podatak.

Vrijeme obavljanja aktivnosti se upisuje samo ukoliko se ocijeni da je od značaja da se aktivnosti obave u određeno vrijeme ili u određenim intervalima.

Klinički put se u okviru mogućnosti oslanja na kliničke dokaze. Gdje oni ne postoje, on se oslanja na najbolju kliničku praksu. Unatoč tome klinički put je uputstvo i nije nepromjenljiv. Odstupanje se definiše kao skretanje sa kliničkog puta koje treba razmotriti na narednom sastanku zato što može dovesti do izmjene kliničkog puta ili se od člana tima može zahtijevati da promijeni svoj način rada. Odstupanja treba da su predmet periodične evaluacije tima. Značajno odstupanje se obavezno upisuje u obrazac. Unosi se datum i vrijeme odstupanja i upiše napomena, zašto je došlo do odstupanja. U zavisnosti od prirode odstupanja upisuje se i završetak.

Kod svakog pregleda ispunjavaju se sve kolone anamneze i fizikalnog pregleda.

Ime i prezime pacijenta _____

Skraćenice upotrijebljene u kliničkom putu

Algoritam kliničkog puta (nalazi se u sklopu svakog kliničkog puta)

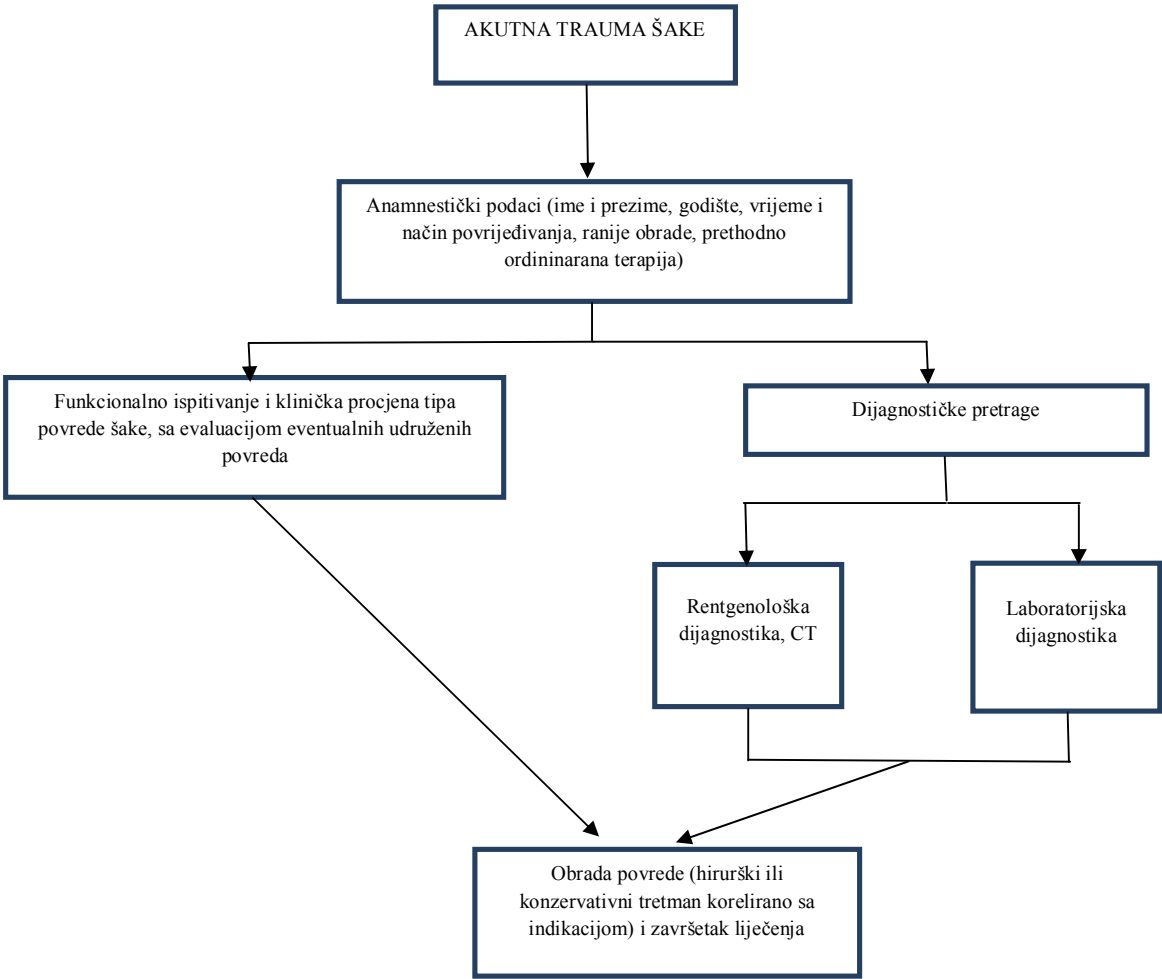

Ime i prezime pacijenta _____

Osoblje/Učesnici u kliničkom putu

IME I PREZIME	POZICIJA	DATUM	TELEFON	POTPIS I INICIJALI
1.				
2.				
3.				
4.				
5.				
6.				
7.				
8.				
9.				
10.				
11.				
12.				

Ime i prezime pacijenta _____

Klinički put - AKUTNI TRATMAN ŠAKE NA BAZI VANJSKOG PACIJENTA

Prijem pacijenta na Kliniku urgentne medicine	Podaci o pacijentu
Pregled pacijenta od strane ljekara na KUM-u	Anamnestički podaci, pregled pacijenta, odluka o daljem tretmanu Ukoliko se radi o krvarenju potrebno je otvoriti minimalno dva venska puta Procjena od strane ljekara specijaliste urgentne medicine o kakvoj se povredi radi, te šta je od dijagnostičkih pretraga potrebno

Radiološkepretrage	Opis:
	Rentgenogram u dvije pozicije
Odgovorna osoba	

Kliničkeaktivnosti	Prvipregled		1. Kontrolnipregled		2. Kontrolnipregled	
	Datum	ostalaanamneza:	da	ne	da	ne
Anamneza	da	ne				
Raniji operativni zahvati		Ranije hirurške procedure				
Medikamentozna terapija		Porodična anamneza				
Alergije						
Podaci o prethodnim bolestima						

Fizikalnipregled	Opis:
Funkcionalno ispitivanje I evaluacija tipa funkcionalnog ispada	
Ledirana anatomska struktura	
Odgovorna osoba	

Rekonstruktivni modalitet	Opis sa definitivnom dijagnozom
Aktivno praćenje:	Praćenje vitaliteta šake, praćenje vitaliteta mekotkivnog pokrova, evaluacija načina cijeljenja rane (sa ili bez komplikacija)
Prevoj rana	Previjanje po frekvenci determiniranoj od strane nadležnog hirurga kod nadležnog liječnika u primarnoj zdravstvenoj zaštiti, sa kontrolama operatera i selekcijom vremena skidanja suturnog materijala
imobilizacija	Determiniranje tipa imobilizacije (aktivne ili pasivne) korelirano sa indikacijom
Fizikalni tretman	Uključivanje pacijenta u fizikalni tretman kod nadležnog specijaliste fizikalne medicine i rehabilitacije
Odgovorna osoba	

Ime i prezime pacijenta _____

Pretrage	Vrijednost	Vrijednost	Vrijednost	Vrijednost	Vrijednost
Lab.pretraga					
Faktori koagulacije- APTT i INR					
Krvna slika					
Odgovorna osoba					

Dijagnoza	
------------------	--

Terapija	Naziv lijeka	Doziranje	Trajanje terapije
Antibiotska terapija			
Antitrombotična terapija			
Analgetska terapija			
Odgovorna osoba			

Edukacija	
Usmena uputstva	
Pisana uputstva	
Odgovorna osoba	

Procjena statusa	
Nakon provedene fizikalne terapije i rehabilitacije (ukoliko je indikovana)	
Odgovorna osoba	

Komentar		
Potpis ljekara/medicinske sestre	Med. sestra/tehničar:	Ljekar:

Odjeljak za navođenje odstupanja od kliničkog puta

--