

KLINIČKI PUT

BENIGNA HIPERPLAZIJA PROSTATE

Ime (ime oca) i prezime pacijenta		Bolnički broj
Datum rođenja:		Tel:
JMBG:	Spol M <input type="checkbox"/> Ž <input type="checkbox"/>	E-mail:
Članovi porodice:		
Tel:		

Datum i vrijeme prijema:	Alergije

Uputstvo za popunu obrasca – kliničkog puta / opis kliničkog puta

Svi članovi osoblja dužni su upisati ime, prezime i potpisati se na označenom mjestu, po okončanju aktivnosti za koju su zaduženi. Pored izvršene aktivnosti stavlja se kvačica kao dokaz ili zaokružuje odgovor Da ili Ne. Na nekim mestima potrebno je upisati podatak. Vrijeme obavljanja aktivnosti se upisuje samo ukoliko se ocijeni da je od značaja da se aktivnosti obave u određeno vrijeme ili u određenim intervalima.

Klinički put se u okviru mogućnosti oslanja na kliničke dokaze. Gdje oni ne postoje, on se oslanja na najbolju kliničku praksu. Unatoč tome klinički put je uputstvo i nije nepromjenljiv. Odstupanje se definiše kao skretanje sa kliničkog puta koje treba razmotriti na narednom sastanku zato što može dovesti do izmjene kliničkog puta ili se od člana tima može zahtijevati da promijeni svoj način rada. Odstupanja treba da su predmet periodične evaluacije tima. Značajno odstupanje se obavezno upisuje u obrazac. Unosi se datum i vrijeme odstupanja i upiše napomena, zašto je došlo do odstupanja. U zavisnosti od prirode odstupanja upisuje se i završetak.

Kod svakog pregleda ispunjavaju se sve kolone anamneze i fizikalnog pregleda.

Ime i prezime pacijenta _____

Slika 1. Izgled IPSS skora

	Nijednom	Barem jednom u 5 mokrenja	Manje od pola broja mokrenja	Otprilike u pola broja mokrenja	Više od pola broja mokrenja	Skoro svaki put	
A. Simptomi kod mokrenja							
1. Nepotpuno izmokravanje U posljednjih mjesec dana, koliko često ste nakon mokrenja imali osjećaj da niste sve izmokrili ?	0	1	2	3	4	5	
2. Učestalost mokrenja U posljednjih mjesec dana, koliko često ste morali ponovo mokriti za manje od dva sata nakon zadnjeg mokrenja?	0	1	2	3	4	5	
3. Isprekidanost mlaza U posljednjih mjesec dana, koliko često ste primjetili da ste zastajali i ponovo počinjali mokriti?	0	1	2	3	4	5	
4. Hitnost U posljednjih mjesec dana, koliko često ste primjetili da ne možete odgoditi mokrenje ?	0	1	2	3	4	5	
5. Slab mlaz mokraćne U posljednjih mjesec dana, koliko često ste primjetili da vam je slab mlaz mokraćne?	0	1	2	3	4	5	
6. Napinjanje U posljednjih mjesec dana, koliko često ste se morali napinjati i naprezati kod mokrenja ?	0	1	2	3	4	5	
	Nijednom	Jednom	Dva puta	Tri puta	Četiri puta	Pet ili više puta	
7. Noćno mokrenje U posljednjih mjesec dana, koliko ste puta morali ustajati tokom noći da mokrite, a od momenta kada ste legli do jutarnjeg ustajanja?	0	1	2	3	4	5	
AUA SIPTOM SKOR- ZBIR PITANJA OD A1 DO A7 =							
	Oduševljen	Zadovoljan	Uglavnom zadovoljan	Podjednako zadovoljan i nezadovoljan	Uglavnom nezadovoljan	Nesrećan	Užasno
1 Ako biste proveli ostatak života sa svojim trenutnim problemima kod mokrenja, kako biste se osjećali?	0	1	2	3	4	5	6
INDEKS KVALITETE ŽIVOTA =							

Ime i prezime pacijenta _____

Skraćenice upotrijebljene u kliničkom putu

Osoblje/Učesnici u kliničkom putu

IME I PREZIME	POZICIJA	DATUM	TELEFON	POTPIS I INICIJALI
1.				
2.				
3.				
4.				
5.				
6.				
7.				
8.				
9.				
10.				
11.				
12.				

Ime i prezime pacijenta _____

Algoritam kliničkog puta

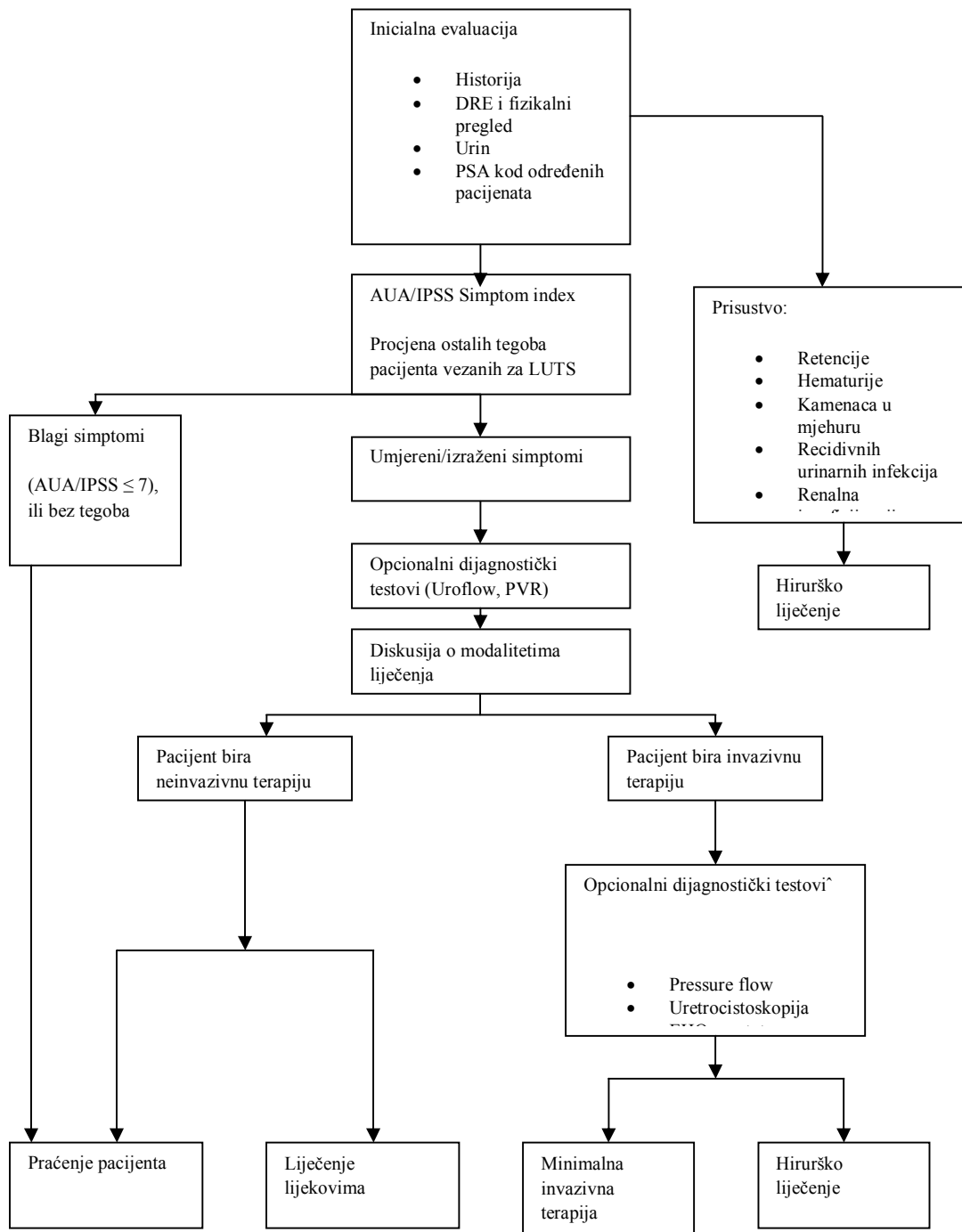

Ime i prezime pacijenta _____

Klinički put – BENIGNA HIPERPLAZIJA PROSTATE

Kliničke aktivnosti	Prvi pregled		1. Kontrolni pregled		2. Kontrolni pregled	
	Datum	ostala anamneza:	da	ne	da	ne
Anamneza						
Dizurija		Podaci o trenutnoj urinarnoj infekciji Ranije hirurške procedure urinarnog trakta Ranije hirurške procedure urinarnog trakta Postojanje urotelijalnih tumora Hematurija Porodična anamneza				
Polakizurija						
Urgencija						
Noćno mokrenje						
Tanak i isprekidan mlaz urina						
Osjećaj nepotunog pražnjenja						
Retencija urina						
IPSS SCORE, vrijednost						

Fizikalni pregled	Opis:
Digitorektani pregled	
Pregled vanjskih genitalija	

Pretrage	Vrijednost	Vrijednost	Vrijednost	Vrijednost	Vrijednost
Lab. pretraga					
Nalaz urina					
PSA (T,F,R)					
Urea					
Kreatinin					
Urinokulture					

Radiološke pretrage	Opis:
UZV	
TRUS	
CT	
MRI	

Urološke procedure	Opis:
Urodinamska evaluacija	
Uroflowmetrija	
Endoskopija	
Postmikcioni rezidualni urin	
Dnevnik mokrenja	

Dijagnoza	

Ime i prezime pacijenta _____

Terapija	Naziv lijeka	Doziranje	Trajanje terapije
Alfa blokera			
Inhibitori alfa 5 reduktaze			
Alfa blokera i inhibitori alfa 5 reduktaze (kombinovana terapija)			
Fitoterapija			
Hirurška terapija, vrsta operativnog zahvata			

Edukacija	
Usmena uputstva	
Pisana uputstva	
Putem telefona	

Odjeljak za navođenje odstupanja od kliničkog puta

Postignuti ciljevi	

Komentar		
Potpis ljekara i medicinske sestre	Med. sestra/tehničar:	Ljekar: