

**KLINIČKI PUT**
KARCINOM PROSTATE

Ime (ime oca) i prezime pacijenta		Bolnički broj
Datum rođenja:		Tel:
JMBG:	Spol M <input type="checkbox"/> Ž <input type="checkbox"/>	E-mail:
Članovi porodice:		
Tel:		

Datum i vrijeme prijema:	Alergije

Uputstvo za popunu obrasca – kliničkog puta / opis kliničkog puta

Svi članovi osoblja dužni su upisati ime, prezime i potpisati se na označenom mjestu, po okončanju aktivnosti za koju su zaduženi. Pored izvršene aktivnosti stavlja se kvačica kao dokaz ili zaokružuje odgovor Da ili Ne. Na nekim mestima potrebno je upisati podatak.

Vrijeme obavljanja aktivnosti se upisuje samo ukoliko se ocijeni da je od značaja da se aktivnosti obave u određeno vrijeme ili u određenim intervalima.

Klinički put se u okviru mogućnosti oslanja na kliničke dokaze. Gdje oni ne postoje, on se oslanja na najbolju kliničku praksu. Unatoč tome klinički put je uputstvo i nije nepromjenljiv. Odstupanje se definiše kao skretanje sa kliničkog puta koje treba razmotriti na narednom sastanku zato što može dovesti do izmjene kliničkog puta ili se od člana tima može zahtijevati da promijeni svoj način rada. Odstupanja treba da su predmet periodične evaluacije tima. Značajno odstupanje se obavezno upisuje u obrazac. Unosi se datum i vrijeme odstupanja i upiše napomena, zašto je došlo do odstupanja. U zavisnosti od prirode odstupanja upisuje se i završetak.

Kod svakog pregleda ispunjavaju se sve kolone anamneze i fizikalnog pregleda.

Ime i prezime pacijenta _____

Skraćenice upotrijebljene u kliničkom putu

Osoblje/Učesnici u kliničkom putu

IME I PREZIME	POZICIJA	DATUM	TELEFON	POTPIS I INICIJALI
1.				
2.				
3.				
4.				
5.				
6.				
7.				
8.				
9.				
10.				
11.				
12.				

Ime i prezime pacijenta _____

Algoritam kliničkog puta

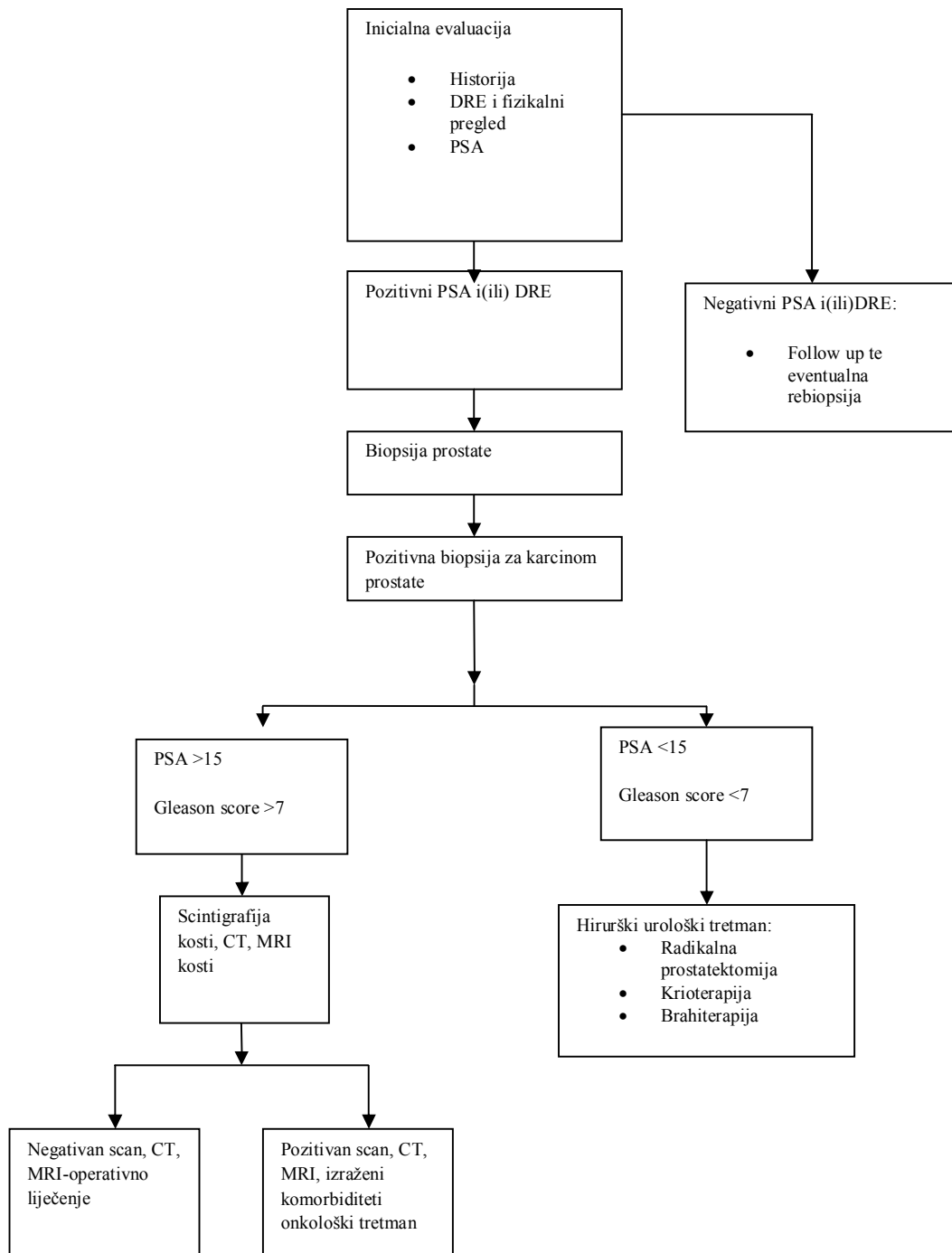

Ime i prezime pacijenta _____

Klinički put – KARCINOM PROSTATE

Pregled ljekara opšte prakse	Rutinski laboratorijski nalazi: Urin, urea, kreatinin, KS, mineralogram	EHO urotrakta	PSA T,F,R
Urološki pregled			
Digitorektani pregled	Opis:		

Biopsija prostate	Opis: Ukoliko su DRE i (ili) PSA pozitivni indicirana je biopsija prostate-negativan rezultat- indicirana rebiopsija prostate
Rebiopsija prostate	Opis: Ukoliko su DRE i PSA pozitivni indicirana je rebiopsija prostate

Dijagnoza	U slučaju pozitivne biopsije na karcinom prostate daljnji tretman odrediti prema Gleason score-u te prema vrijednosti PSA - daljnje pretrage ili odluka o tretmanu
------------------	--

Daljnje pretrage	Opis: Ukoliko je PSA >15 ili Gleason score > 7 indicirane su
Scintigrafija kosti	U slučaju da je pozitivan- onkološki tretman
CT ciljanog dijela skeleta	U slučaju da je pozitivan- onkološki tretman
MRI ciljanog dijela skeleta	U slučaju da je pozitivan- onkološki tretman

Tretman	Opis:
PSA manji od 15 te Gleason score veći od 7	Radikalni hirurški tretman
PSA veći od 15 te GS veći od 7 uz negativnu scintigrafiju	Radikalni hirurški tretman
Pozitivna scintigrafija kostiju, CT ili MRI	Onkološki raspoloživi tretman (Iradijacija, Hormonalna terapija)
Izraženi komorbiditeti	Onkološki raspoloživi tretman (Iradijacija, Hormonalna terapija)

Odjeljak za navođenje odstupanja od kliničkog puta

Komentar

Potpis ljekara i medicinske sestre

Med.sestra/tehničar:

Ljekar: