

**KLINIČKI PUT**

**AKUTNI RESPIRATORNI DISTRES SINDROM KOD DJECE**

Ime (ime oca) i prezime pacijenta		Bolnički broj
Datum rođenja:		Tel:
JMBG:	Spol M <input type="checkbox"/> Ž <input type="checkbox"/>	E-mail:
Članovi porodice:		
Tel:		

Datum i vrijeme prijema:	Alergije

**Uputstvo za popunu obrasca – kliničkog puta / opis kliničkog puta**

Klinički put je multidisciplinarnan plan liječenja, zasnovan na kliničkim dokazima i na kliničkom iskustvu u liječenju akutnog respiratornog distres sindroma u dječijem uzrastu. Klinički put započinje sa prijemom pacijenta u Jedinicu intenzivnog liječenja Pedijatrijske klinike a završava sa utvrđivanjem dijagnoze pacijenta i određivanja tretmana liječenja pacijenta sa preporukama za dalje liječenje. Svaka stranica dokumentira aktivnosti ili zadatke koje treba provesti tokom prijema i prvog pregleda pacijenta.

Svi učesnici u realizaciji kliničkog puta za određenog pacijenta dužni su upisati ime, prezime i potpisati se na označenom mjestu, po okončanju aktivnosti za koju su zaduženi. Pored izvršene aktivnosti stavlja se kvačica ili zaokružuje odgovor Da ili Ne radi dokumentovanja iste. Na prostoru ostavljenom za unošenje podatka čitko štampanim slovima ili brojem upisati isti. Vrijeme obavljanja aktivnosti se upisuje samo ukoliko se ocijeni da je od značaja da se aktivnosti obave u određeno vrijeme ili u određenim intervalima. Napominjemo da je klinički put uputstvo podložno promjeni. Ne treba ga slijepo pratiti već se osloniti na kliničku procjenu. Odstupanje se definiše kao skretanje sa kliničkog puta koje treba razmotriti na narednom sastanku zato što može dovesti do izmjene kliničkog puta ili se od člana tima može zahtijevati da promijeni svoj način rada. Odstupanja treba da su predmet periodične evaluacije tima odnosno kliničkog puta. Značajno odstupanje se obavezno upisuje u obrazac. Unosi se datum i vrijeme odstupanja i upiše napomena, zašto je došlo do odstupanja. Također unijeti podatke i za dodatni tretman za određenog pacijenta.

Dokumentacija treba biti tačna i sveobuhvatna kako bi zadovoljila zakonske norme. Klinički put treba pohraniti u istoriju bolesti.

Ime i prezime pacijenta \_\_\_\_\_

Skrćenice upotrijebljene u kliničkom putu			
ARDS	Akutni respiratorni distress sindrom	TA	Tensio arterialis
CRP	C reaktivni protein	R	Respiracije
KS	Krvna slika	VKP	Vrijeme kapilarnog punjenja
ABS	Acido-bazni status		
P	Puls		

**Algoritam kliničkog puta**

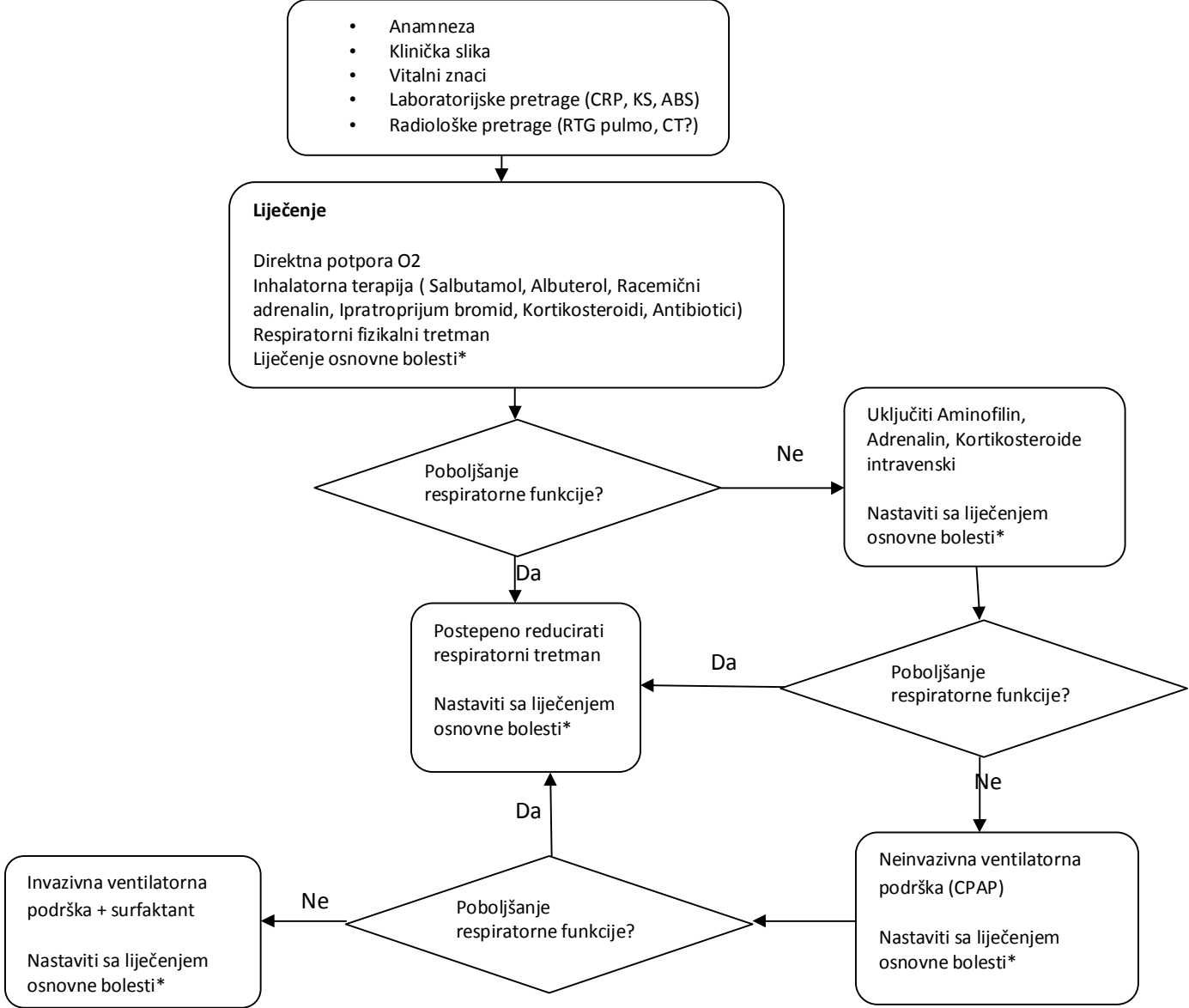

<b>*Uzroci nastanka ARDS-a kod djece</b>	
<b>Direktna povreda</b>	<b>Indirektna povreda</b>
<p>Često:</p> <ul style="list-style-type: none"> <li>• Aspiraciona pneumonia</li> <li>• Pneumonia</li> </ul> <p>Manje često:</p> <ul style="list-style-type: none"> <li>• Inhalacione povrede</li> <li>• Kontuzija pluća</li> <li>• Masna embolija</li> <li>• Utapanje</li> <li>• Reperfuziona povreda</li> </ul>	<p>Često:</p> <ul style="list-style-type: none"> <li>• Sepsa</li> <li>• teška trauma</li> <li>• Shock</li> </ul> <p>Manje često:</p> <ul style="list-style-type: none"> <li>• Akutni pankreatitis</li> <li>• Kardiopulmonalni bypass</li> <li>• Transfuzijom uzrokovana ALI – TRAIL</li> <li>• DIC</li> <li>• Opekotine</li> <li>• Povreda glave</li> <li>• Trovanje</li> </ul>

### Osoblje/Učesnici u kliničkom putu

IME I PREZIME	POZICIJA	DATUM	TELEFON	POTPIS I INICIJALI
1.				
2.				
3.				
4.				
5.				
6.				
7.				
8.				
9.				
10.				
11.				
12.				

Ime i prezime pacijenta \_\_\_\_\_

**Klinički put – AKUTNI RESPIRATORNI DISTRES SINDROM KOD DJECE**

Kliničke aktivnosti	Prvi pregled			Drugi pregled			Treći pregled			
	Datum:									
Status praesens	Da	Ne	Ostala anamneza:	Da	Ne		Da	Ne		
Uznemirenost										
Dispnea										
Grčevite respiracije										
Kašalj										
Povišena tjelesna temperatura										
Tahikardija										
Bljedilo										

Klinička procjena na prijemu:	Upisati					
Fizikalni pregled						
Monitoring vitalnih funkcija; Na prijemu i kontinuirano	P	Sat O <sub>2</sub>	TA	R	VKP	
<b>Laboratorijske pretrage:</b> Gasne analize svakodnevno dok je na respiratornoj podršci	ABS					
Druge analize po potrebi	CRP					
	KKS					
	Hemokultura					
	Drugo po potrebi					
<b>Radiološke pretrage:</b> Na prijemu i u slučaju komplikacija	RTG grudnog koša					
<b>Druge radiološke pretrage</b>						
<b>Konsultacije drugih specijalnosti</b>						
<b>Dijagnoza</b>						
<b>Terapija (dani)</b>	Mehanička ventilacija		NCPAP/Biphasic		O <sub>2</sub>	
	Konvencionalna	HFO			Dir.	Ind.
Lijekovi	Vrsta					
	doza	trajanje	Ponovljena kura		doza	trajanje

1.					
2.					
3.					
4.					
5.					
<b>Edukacija</b>					
Usmena uputstva					
Pisana uputstva	Preporuke iz otpusnog pisma				

**Odjeljak za navođenje odstupanja od kliničkog puta**

**Komentar**

Potpis ljekara i med. sestre	Med. tehničar/sestra	Ljekar
------------------------------	----------------------	--------