

KLINIČKI PUT

PRIJEM OZBILJNO BOLESNOG DJETETA

Ime (ime oca) i prezime pacijenta		Bolnički broj
Datum rođenja:		Tel:
JMBG:	Spol M <input type="checkbox"/> Ž <input type="checkbox"/>	E-mail:
Članovi porodice:		
Tel:		

Datum i vrijeme prijema:	Alergije

Uputstvo za popunu obrasca – kliničkog puta / opis kliničkog puta

Klinički put je multidisciplinarni plan liječenja, zasnovan na kliničkim dokazima i na kliničkom iskustvu u liječenju akutnog respiratornog distres sindroma u dječijem uzrastu. Klinički put započinje sa prijemom pacijenta u Jedinicu intenzivnog liječenja Pedijatrijske klinike a završava sa utvrđivanjem dijagnoze pacijenta i određivanja tretmana liječenja pacijenta sa preporukama za dalje liječenje. Svaka stranica dokumentira aktivnosti ili zadatke koje treba provesti tokom prijema i prvog pregleda pacijenta.

Svi učesnici u realizaciji kliničkog puta za određenog pacijenta dužni su upisati ime, prezime i potpisati se na označenom mjestu, po okončanju aktivnosti za koju su zaduženi. Pored izvršene aktivnosti stavlja se kvačica ili zaokružuje odgovor Da ili Ne radi dokumentovanja iste. Na prostoru ostavljenom za unošenje podatka čitko štampanim slovima ili brojem upisati isti. Vrijeme obavljanja aktivnosti se upisuje samo ukoliko se ocijeni da je od značaja da se aktivnosti obave u određeno vrijeme ili u određenim intervalima. Napominjemo da je klinički put uputstvo podložno promjeni. Ne treba ga slijepo pratiti već se osloniti na kliničku procjenu. Odstupanje se definiše kao skretanje sa kliničkog puta koje treba razmotriti na narednom sastanku zato što može dovesti do izmjene kliničkog puta ili se od člana tima može zahtijevati da promijeni svoj način rada. Odstupanja treba da su predmet periodične evaluacije tima odnosno kliničkog puta. Značajno odstupanje se obavezno upisuje u obrazac. Unosi se datum i vrijeme odstupanja i upiše napomena, zašto je došlo do odstupanja. Također unijeti podatke i za dodatni tretman za određenog pacijenta.

Dokumentacija treba biti tačna i sveobuhvatna kako bi zadovoljila zakonske norme. Klinički put treba pohraniti u istoriju bolesti.

Ime i prezime pacijenta _____

Skrćenice upotrijebljene u kliničkom putu			
AVPU	Alert, Verbal, Pain, Unresponsive	VKP	Vrijeme kapilarnog punjenja
ABCDE	Airway, Breathing, Circulation, Drugs, Exposure	CRP	C reaktivni protein
P	Puls	KS	Krvna slika
TA	Tensio arterialis	ABS	Acido-bazni status
R	Respiracije		

Algoritam kliničkog puta

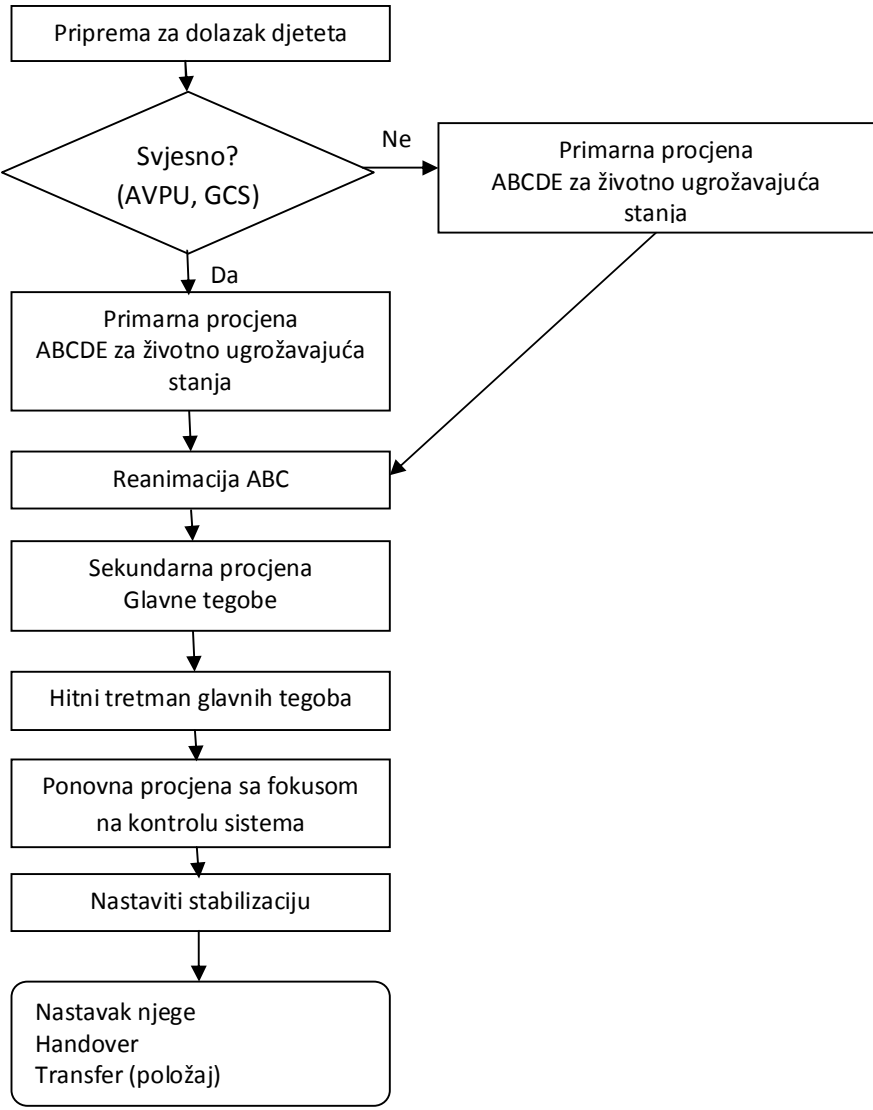

Ime i prezime pacijenta _____

Osooblje/Učesnici u kliničkom putu

IME I PREZIME	POZICIJA	DATUM	TELEFON	POTPIS I INICIJALI
1.				
2.				
3.				
4.				
5.				
6.				
7.				
8.				
9.				
10.				
11.				
12.				

Ime i prezime pacijenta _____

Klinički put – PRIJEM OZBILJNO BOLESNOG DJETETA

Kliničke aktivnosti	Prvi pregled			Drugi pregled			Treći pregled		
	Datum:			Da	Ne		Da	Ne	
Status praesens	Da	Ne	Ostala anamneza:	Da	Ne		Da	Ne	
Svjesno									
Diše									
Dispnea									
Puls									
Tahikardija									
Bradikardija									
Hipotenzija									
Mokrenje									
Uske zjenice									
Klinička procjena na prijemu:				Upisati					
Fizikalni pregled									
Monitoring vitalnih funkcija; Na prijemu i kontinuirano				P	Sat O ₂	TA	R	VKP	
				Diureza		Tjelesna temperatura			
Laboratorijske pretrage:				CRP					
				KKS					
				ABS					
				Jonogram GUK Urea Kreatinin					
				Hemokultura Urinokultura Brisevi guše I nosa Koprokultura					
				Drugo po potrebi					
Radiološke pretrage: Na prijemu i u slučaju komplikacija				RTG grudnog koša I abdomena					
				Druge pretrage (CT, MRI)					
Konsultacije drugih specijalnosti									

Konsultacije drugih specijalnosti					
Dijagnoza					
Terapija (dani)	Mehanička ventilacija		NCPAP/Biphasic	O ₂	
	Konvencionalna	HFO		Dir.	Ind.
Lijekovi	Vrsta				
	doza	trajanje	Ponovljena kura	doza	trajanje
1.					
2.					
3.					
4.					
5.					
Edukacija					
Usmena uputstva					
Pisana uputstva		Preporuke iz otpusnog pisma			

Odjeljak za navođenje odstupanja od kliničkog puta

Komentar		
Potpis ljekara i med. sestre	Med. tehničar/sestra	Ljekar